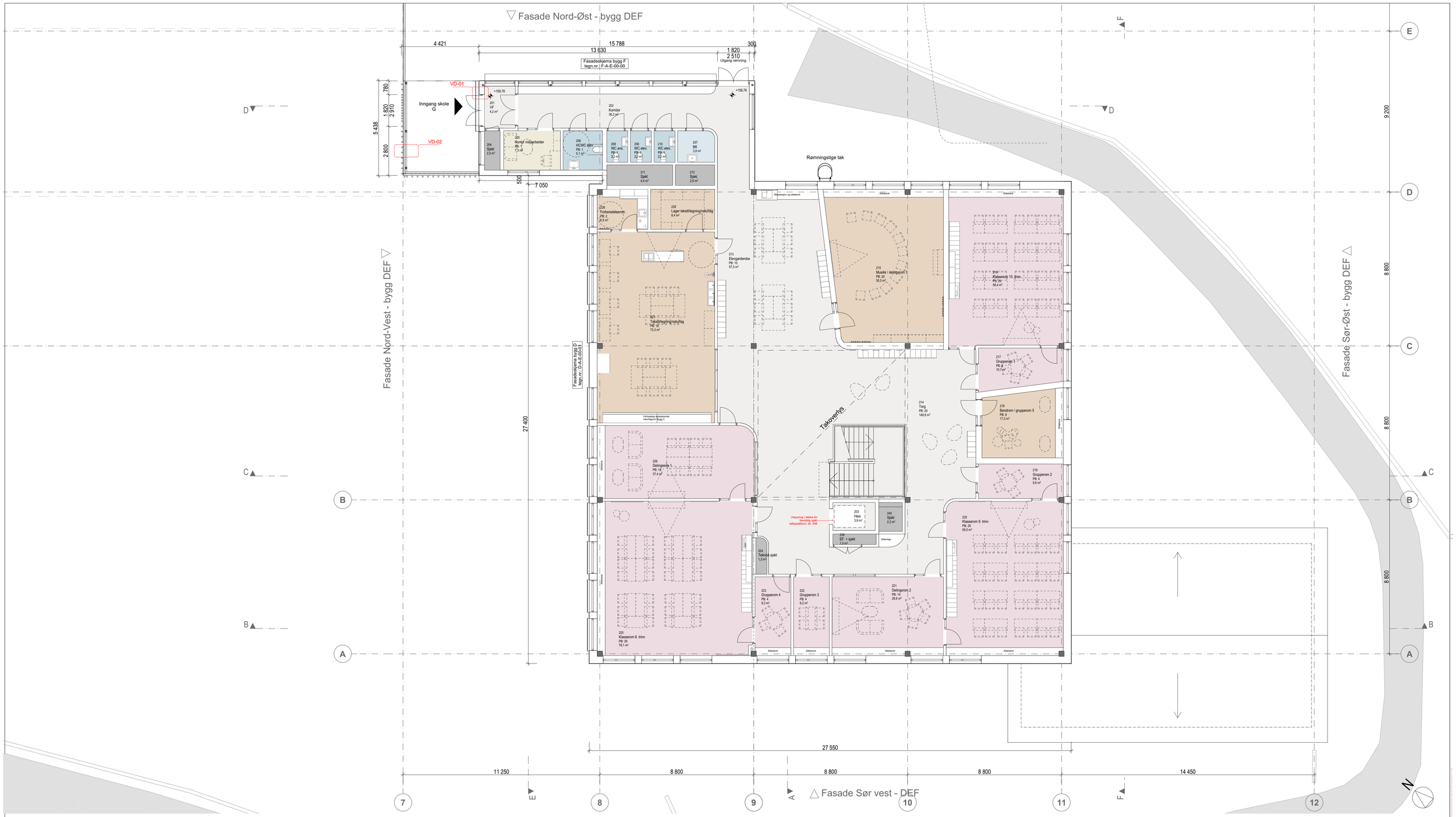
Fasade Nord-Øst - bygg DEF
Fasade Nord-Vest - bygg DEF
Fasade Sør-Øst - bygg DEF
Fasade Sør vest - DEF
Fasadeskjema bygg F
tegn.nr.: F-A-E-00-00
Fasadeskjema bygg D
tegn.nr.: D-A-E-00-01
Inngang skole
G
VD-01
VD-02
Rømningstige tak
Takoverlys
Utsparing i dekke for fremtidig sjakt latteplattform, kfr. RIB
4 421
15 788
13 630
1 820
2 510
Utgang rømming
300
780
1 820
2 910
5 438
2 800
500
7 050
27 400
27 550
11 250
8 800
8 800
8 800
14 450
9 200
8 800
8 800
8 800
201
VF
4,2 m²
202
Korridor
38,2 m²
203
Heis
3,9 m²
204
Sjakt
2,0 m²
205
Kontor miljøarbeider
PB: 1
7,3 m²
206
HCWC elev.
PB: 1
5,1 m²
207
BK
3,8 m²
208
WC ans.
PB: 1
2,2 m²
209
WC elev.
PB: 1
2,2 m²
210
WC elev.
PB: 1
2,2 m²
211
Sjakt
4,4 m²
212
Sjakt
2,8 m²
213
Elevgarderobe
PB: 10
57,5 m²
214
Torg
PB: 20
149,8 m²
215
Musikk / delingsrom 3
PB: 20
55,5 m²
216
Klasserom 10. trinn
PB: 29
58,4 m²
217
Grupperom 3
PB: 4
10,7 m²
218
Bandrom / grupperom 5
PB: 8
17,3 m²
219
Grupperom 2
PB: 4
9,8 m²
220
Klasserom 9. trinn
PB: 29
59,0 m²
221
Delingsrom 2
PB: 14
28,8 m²
222
Grupperom 3
PB: 4
9,2 m²
223
Grupperom 4
PB: 4
9,2 m²
224
Tekniske sjakt
1,3 m²
225
Klasserom 8. trinn
PB: 29
78,1 m²
226
Delingsrom 1
PB: 16
37,4 m²
227
Tekstil/tegning/naturfag
PB: 16
73,3 m²
228
Forberedelsesrom
PB: 2
6,5 m²
229
Lager tekstil/tegning/naturfag
8,4 m²
230
EF. + sjakt
1,5 m²
240
Sjakt
2,2 m²
Sitteberg
Sitteverk
Sitteverk
Sitteverk