



Modum kommune



Vi strekker oss lenger!



Agenda:

- Presentasjon av tjenesten
- Barnevernmonitor – statestikk
- Tjenesteutvikling
- Brukerundersøkelsen fra 2021
- Risiko og sårbarhet
- Samarbeid og reform
- Ny barnevernlov

Vi strekker oss lenger!



MIDT-BUSKERUD BARNEVERNTJENESTE

- Midt-Buskerud barneverntjenesten har fra 1.1.2022 totalt 27,8 årsverk, inkludert fast ordning skolelos fra 1.7.2022, Familieråd for alle 0,5 årsverk og økning som følge av barnevernreformen + 0,8 av prosjektstilling Læringsnettverk, rekrutering slekt og nettverk.
- Barneverntjenesten betjener ca. 19 500 innbyggere i kommunene Modum, Krødsherad og Sigdal (Krødsherad og Modum fra 2005 og Sigdal innlemmet oktober 2013)
- Barneverntjenesten har hovedkontor i rådhuset i Vikersund og avd. kontor i Prestfoss og på Noresund, samt lokaler for STYRK-team i Løkkeveien
- Det er nye lokaler på gang i alle kommunene, og Familien Hus etablering i Modum
- Barnevernvakt i samarbeid med Øvre Eiker fra 1.7.2019 og Jevnaker fra 1.1.2020. En døgnbemannet vakt betjent med til en hver tid 2 ansatte med høy barnevernfaglig kompetanse

Vi strekker oss lenger!



- Pr. år er ca. 400 barn og deres familier i kontakt med tjenesten
- Ca 200 bekymringsmeldinger over flere år. Fra 2020 økte tallet til over 300, hvor økningen kom fra tidspunktet for pandemi og nedstengningen av Norge. Hittil i år samme trend hvor «Foreldrenes manglende foreldreferdigheter», «Andre forhold ved foreldre/familien», «Foreldrenes psykiske problem», «Foreldres rusmisbruk», «Vold i hjemmet/barnet vitne til vold i nære relasjoner» og «Høy grad av konflikt» er hyppigste meldingsårsak.
- Melder er ofte politi, skole, foreldre selv, andre barneverntjenester, barnehage, privat personer og andre offentlige instanser
- Ca. 150 barn mottar hjelpetiltak i løpet av et år
- Ca. 55 barn bor utenfor hjemmet (frivillig, under omsorg eller akutt).

Vi strekker oss lenger!



Visjon og verdier:

Trygg barndom- ansvarlige voksne

Kjærlighet, Respekt, Ydmykhet, Åpenhet, Samarbeid

Mål- samfunnsoppdraget:

- Sikre at barn og unge som lever under forhold som kan skade deres helse og utvikling, får nødvendig hjelp, omsorg og beskyttelse
- Bidra til at barn og unge møtes med trygghet, kjærlighet og forståelse og at alle barn og unge får god og trygg oppvekst (Formålsbestemmelsen i Lov om barneverntjenester)

Delmål 2022:

- Leverer forsvarlige og gode tjenester til barn og unge, «rett hjelp til rett tid», med fokus på tidlig intervensjon og iverksetting av hjelpetiltak
- Sikrer målsetningen med og implementering av barnevernreformen
- Har høy trivsel og lavt sykefravær
- Har tydelige roller og klare forventinger til hverandre
- Har god og tilgjengelig ledelse, struktur og fagstøtte
- Er en synlig og kompetent tjeneste
- Gir barn og foreldre et helhetlig og koordinert tilbud i tett samarbeid med andre instanser
- Er tilgjengelig for samarbeidspartnere og tilstedeværende i ulike samarbeidsfora

Vi strekker oss lenger!



Modum kommune



ORGANISASJONSKART

MIDT-BUSKERUD BARNEVERNTJENESTE 2022

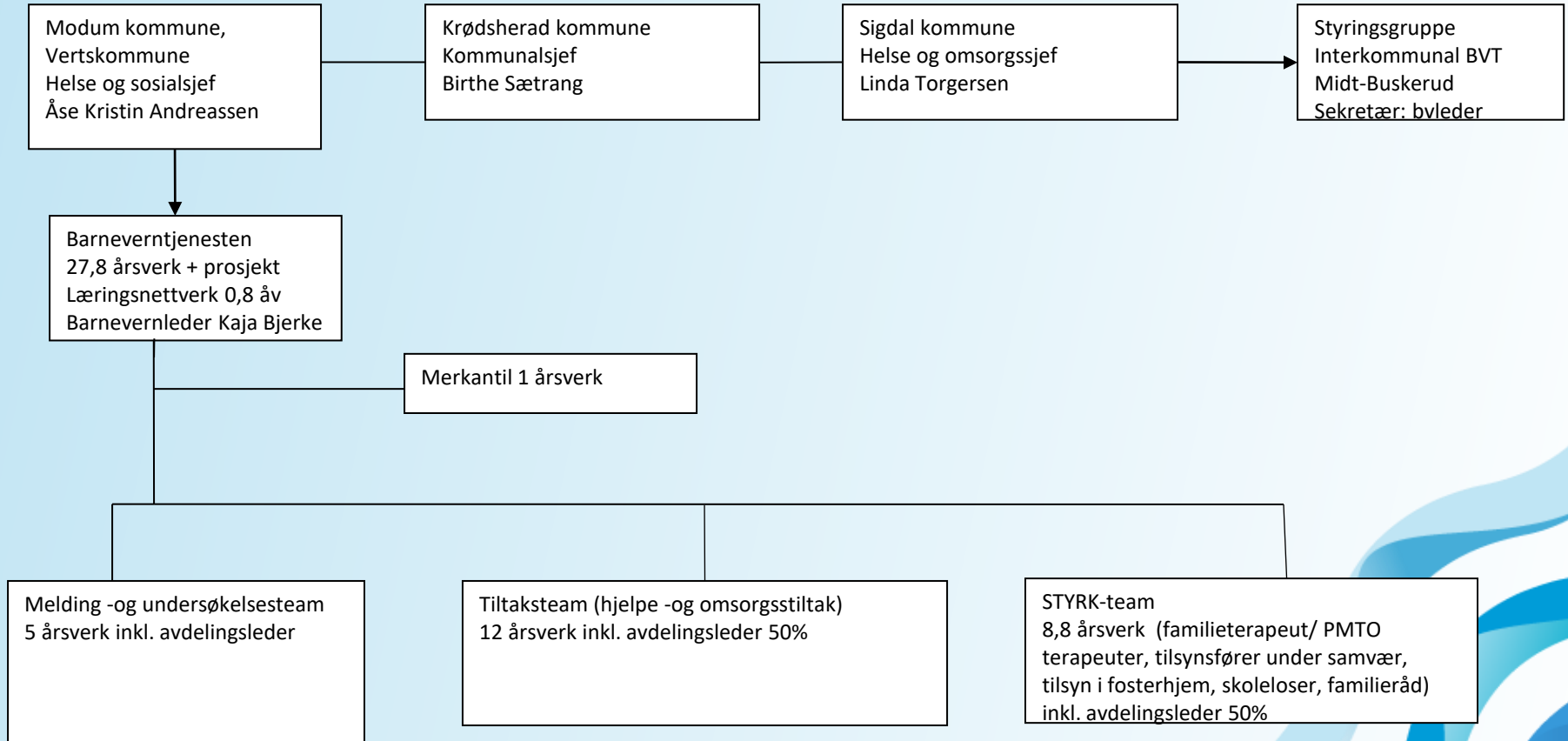

Vi strekker oss lenger!



Kort om personal og adm. mv.

- Stabil bemanning, fleksibel og arbeidsom gjeng! Fordeling mellom de ulike avdelingene er flytende- barnets behov i sentrum
- Lavt sykefravær;
2017: 2,0%
2018: 7,8% (ikke vurdert til å være arbeidsrelatert)
2019: 5,2%
2020: 8% (pandemi relatert)
2021: 6,6%
2022: 1 kvartal 3,7% og 2. kvartal 3,6%, 3. kvartal 5,6 %
 - Lav turnover- mange vært ansatt fra 2012

Vi strekker oss lenger!



Kort om personal og adm. forts...

- Vi satser på å skape kloke ansatte med høy kompetanse- mange har gjennomført utdanning siste 5-6 år, + at vi rekrutterer ansatte med høy kompetanse. Mål: oppfylle de nye kompetansekravene til barnevernet fra 2031.
- 2 stykker på nasjonal barnevernlederutdanning på NTNU, leder og avdelingsleder.
- Utdannet 1 familieterapeut 2019 og 1 under utdanning pt, og en nyansatt under utdanning fra 01.03.23
- 5 avsluttet ulike videreutdanninger i Bufdir sitt komeptanseprogram siste 2 år (barnets beste, juss, relasjonsarbeid)
- Udannet 2 PYC veiledere
- Tjenesten har 5 PMTO veiledere (herav 3 under utdanning)
- Tjenesten har 6 COS-P terapeuter (og holder forebyggende kurs i kommunen), 1 utdannet i COS F.
- 5 som har gjennomført opplæring i TBO-F, og hatt kurs for fosterforeldre.
- Tjenesten har ART kompetanse, Marte-Meo veileder, erfarene fosterhjemsveiledere og ansatte med videreutdanning i etnisitet.
- Ekstern veiledning, faddere og internveiledning og saksoppfølging
- Alle har deltatt på EMD kurs og part og partsinnsynskurs i regi av Bufdir.
- Gjennomført opplæring med hele tjenesten i ny barnevernlov som gjelder fra 01.01.23.

Vi strekker oss lenger!



Modum kommune



BARNEVERNMONITOREN

Forskjeller og likheter mellom kommuner, målt mot landet og fylke

[Barnevern kommunemonitor \(bufdir.no\)](http://bufdir.no)

Vi strekker oss lenger!



Midt-Buskerud barneverntjeneste	2009	2010	2011	2012	2013	2014	2015	2016	2017	2018	2019	2020	2021
Antall meldinger	137	191	244	245	249	219	222	229	233	200	240	331	336
Barn med hjelpetiltak	97	121	119	132	125	150	141	135	117	99	102	113	121
Av disse; barn plassert frivillig utenfor hjemmet	15	11	10	7	14	16	15	8	6	7	9	13	11
Barn under omsorg/plassert utenfor hjemmet (inkl. akuttvedtak)	23	27	49	55	61	61	58	63	62	55	55	51	40
Antall barn i tiltak totalt	120	148	168	187	186	211	199	198	179	154	157	164	161



Krødsherad kommune	2010	2011	2012	2013	2014	2015	2016	2017	2018	2019	2020	2021	2022
Antall meldinger	16	27	26	21	11	34	25	18	11	35	71	32	32
Barn med hjelpetiltak	16	12	15	12	18	15	14	11	9	10	15	19	11
Av disse; barn plassert frivillig utenfor hjemmet	0	0	0	1	2	1	0	0	0	0	0	0	0
Barn under omsorg/plassert utenfor hjemmet (inkl. akuttvedtak)	4	7	7	6	5	3	2	1	1	1	1	1	1
Antall barn i tiltak totalt	20	19	22	18	23	18	16	12	8	11	16	20	12

Vi strekker oss lenger!



Modum kommune	2009	2010	2011	2012	2013	2014	2015	2016	2017	2018	2019	2020	2021
Antall meldinger	109	150	191	203	214	186	153	179	184	156	180	234	268
Barn med hjelpetiltak	65	81	86	103	99	115	114	107	96	79	76	83	89
Barn plassert frivillig utenfor hjemmet	9	6	7	3	10	10	10	8	6	6	6	9	6
Barn under omsorg/ plassert utenfor hjemmet (inkl. akuttvedtak)	11	17	30	38	44	47	47	53	53	46	43	43	38
Antall barn i tiltak totalt	76	98	116	141	153	162	161	160	149	125	119	126	127

Vi strekker oss lenger!



Sigdal kommune	2008	2009	2010	2011	2012	2013	2014	2015	2016	2017	2018	2019	2020	2021
Antall meldinger	11	14	25	26	16	14	22	35	25	31	33	25	22	24
Barn med hjelpetiltak	9	16	24	21	14	14	17	12	14	10	11	15	13	17
Av disse; barn plassert frivillig utenfor hjemmet	0	4	5	3	4	3	4	4	0	0	1	3	3	5
Barn under omsorg/ plassert utenfor hjemmet (inkl. akuttvedtak)	5	8	6	12	10	11	9	8	8	8	8	11	8	6
Antall barn i tiltak totalt	14	24	30	33	24	25	26	20	22	18	19	26	21	23

Vi strekker oss lenger!



Tjenesteutvikling – kontinuerlig forbedring

- Vi er Mitt Liv kommune (fra 2016) hvor arbeidsmetodene våre er slik barna i barnevernet ønsker at det skal være
 - Leder læringsnettverk med 6 andre kommuner; tidligere dokumentasjon, og fokus på fosterhjemsarbeid for å rigge oss for barnevernreformen. Læringsnettverk i 2022 med kompetanseoverføring fra stat på særskilt slekt og nettverk. 2023 arbeid med juridisk kompetanse og ny lov.
- Vi er TBO tjeneste (satsning fra 2021) og møter mennesker i lys av de de har opplevd, hva de ikke har erfart og der de er akkurat nå
- Tjenestestøtteprogram fra BUFdir (2020/2021)- tatt i bruk mye av metodikken og jobber med tjenesteutviklingsplan (dokumentasjon, utredningskompetanse m.v.)
- Deltatt på KS Læringsnettverk 2019 “Barnevernløftet” for å øke dialog mellom barneverntjenesten og kommunens politiske og øverste adm. ledelse, skape eierskap til barnevernet og forberede barnevernreformen

Vi strekker oss lenger!



Tjenesteutvikling – kontinuerlig forbedring (forts.)

- Statsforvalteren med hendelsesbasert tilsyn i 2020/2021, bukerundersøkelse- hvordan kan vi bli bedre?
- Arbeidet med internopplæring etter feks hendelsesbasert tilsyn, ROS analyser etter tilsyn fra arbeidstilsynet og endring av rutiner, i internkontroll, kompetanseheving...
- Egenvurdering i undersøkelsesarbeidet høsten 2021 i samarbeid med Statsforvalteren; forbedringspunkter i særskilt dokumentasjon knyttet og vurderinger knyttet til vekting av barnets stemme og barnets beste. Spennende å delta- mye læring for alle ansatte!
- Egenvurdering av fosterhjemsoppfølging etter materiale fra statsforvalteren i 2023.
 - Brukerundersøkelser i tjenesten →

Vi strekker oss lenger!



Brukerundersøkelser barnevern

- Gjennomført undersøkelse i 2016, 2019 og 2021, neste i 2023.

I 2016 var det kun foreldre undersøkelse med snitt (6 er best).

2016: 4,5- samme som landet

2019: 5,3- landet 4,6

2021: 5,3- landet 4,8

Undersøkelse for barn og ungdom (4 er best)

2019: 3,3- landet 3,2

2021: 3,5 samme som landet

Vi strekker oss lenger!



Brukerundersøkelser barnevern

Kommentarer fra foreldre

Vi er godt fornøyd med samarbeidet med BV.

Jeg er glad for at BV hjelper meg til å bli en bedre foreldre. Jeg er også glad for at BV tener barnas beste da jeg ble syk. Takk for omsorgen og respekten dere viser.

Barnevernstjenesten har gjort en veldig god jobb. De er hyggelige, imøtekommende og forståelsesfulle. De møter meg med respekt og verdighet. Kunne ikke vært mer fornøyd med barnevernstjenesten.

vi var litt redd for å ta kontakt med barnevernet. for man hører bare det negative om det. men til slutt så bestemte vi oss for å ta kontakt. vi angret ikke i det hele tatt at vi tok kontakt vi har fått bra med hjelp mere en det jeg hadde trudd. jeg synes flere burde tørre å ta kontakt for den hjelpen vi har fått kan jeg ikke takke nok for av de ansatte der.

Vi strekker oss lenger!



RISIKO OG SÅRBARHETSANALYSE

Krav og forventinger- operativ barnevernledning (Bufdir)

1. Barnevernledning: Organisere og forvalte barnevern
2. Fagledning: Fag- og utviklingsarbeid
3. Strategiledelse: Strategiarbeid
4. Personalledelse: Arbeidsmiljø- og personalarbeid
5. Økonomiledelse: Ressurs- og økonomistyring
6. Offentlig ledelse: Tjenesteovergripende arbeid

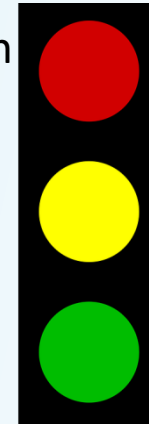

Risikoanalyse av hvert enkelt krav

- Sette mål eller et positivt målbilde- slik ser det ut når vi har realisert målet vårt
- Tiltak og implementering- endring skjer hver eneste dag med hardt arbeid, det er ingen stor happening, men å bygge stein for stein

Vi strekker oss lenger!



RISIKO OG SÅRBARHETSANALYSE (utvalgte punkter)

- Langt høyere belastning per saksbehandler enn snittet i fylket, hos oss 20 saker per sbh, fylket er 15. Tjenesten er sårbar pga saksbelastning- god internkontroll og dedikerte ansatte har bidratt sterkt!
- 2020 og 2021 har mye av kapasiteten gått til å ta unna meldingsøkning/saker.
- Pandemi- hatt pandemiplan fra start som justeres etter tiltaksnivå i landet og situasjonen i tjenesten. ROS analysert alle saker løpende ved økt tiltaksnivå. Totalt sett lite sykdom, tidlig vaksinert som samfunnskritisk personell og ansattes barn fikk plass i bhg/SFO/skole
- Internkontroll fungerer godt og vi har nådd målet om velfungerende internkontroll
- Henleggelses prosent for meldinger og undersøkelser som landsgjennomsnittet
- Fristbrudd er under landsnittet 0%, landet er 7,3%
- Tilsyn med barn i fosterhjem er på 4% (ingen sammenlikningstall)
- Plassering i slekt og nettverk er 31% på landbasis, vi har ikke eksakte tall men om lag 20%

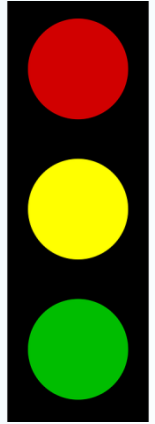

Vi strekker oss lenger!



BARNEVERNREFORMEN- HVORDAN HAR VI FORBEREDT OSS?

- Styrket ledelsen i barneverntjenesten med avdelingsledere fra 2021 (herunder delegert personalansvar)
- Over flere år satset på å bygge opp STYRK-team med fokus på veiledning og endringsarbeid av foreldre og fosterforeldre individuelt og i gruppe
- 7 dyktige ansatte med lang erfaring og høy utdanning i fleksible stillinger (jobber kveld og helg) som er der når familiene trenger det
- STYRK-team har økt bemanning som følge av reformen med bvt ansvar for den helhetlige fosterhjemsoppfølginga
- Mål – barn skal vokse opp hjemme => da må vi ha tilgang på gode metoder
- Satset mye på kompetanse og bred metodikk, herunder PMTO, PYC, Marte Meo, ICDP-forskningsbasert veiledningsmetodikk, samt veiledning TBO-F for fosterforeldre starter opp vår 2022
- Unngå «returløp» - konkrete mål i tiltaksplaner/ barnets plan, herunder planer for oppfølging av foreldrene mtp tilbakeføring
- Læringsnettverk med andre kommuner (tildelt 1,6 mill over 3 år + 750 000 i 2022 til prosjektstilling med satsning på slekt og nettverk) om kompetanse og tjenesteutvikling
- Tydeliggjøre bvt sitt behov (økte rammer) og behovene i det forebyggende arbeidet (økt kompetanse og ressurser).
- Vurderer at kommunene har for lite forebyggende ressurser for å ivareta sårbare barn og familier (helhetlig og tidlig innsats med veiledning over tid).

Vi strekker oss lenger!



Modum kommune

Hvordan skape en tryggere relasjon?



Vi strekker oss lenger!



Samarbeidsstrukturer og barnevernreformen

- Hvordan oppfylle barnevernets samfunnsmandat?
 - Orientering politisk en rekke ganger i alle kommuner, også mtp reformen. Tilstandsrapport for 2022 kommer før sommeren (lovkrav fra 2021)
- Behov for kommunal plan for det forebyggende arbeidet (forebygge omsorgssvikt og atferdsvansker) i de 3 kommunen
- Samarbeid med andre instanser og familie/nettverk er av avgjørende betydning
 - Ulike samarbeidsstrukturer i de 3 kommunene
- Organisert med faste kontaktpersoner på alle skoler og barnehager, samt andre samarbeidsfora
- BTI i alle tre kommuner fra 2023, skal innebefatte alle skoler og bhg fra -krevende for bvt med deltakelse grunnet kapasitet
- Svakheter i organisering av samarbeidet i en kommune, er en styrke i en annen kommune

Vi strekker oss lenger!



Ny barnevernlov

- Ny lov fra 01.01.23
- Nye kapitler med nye §§
- Barns rettigheter er styrket
- Tydeligere fokus på involvering av barn og foreldre
- Økt fokus på barnets familie og nære nettverk i tiltaksarbeidet.

Vi strekker oss lenger!



Modum kommune



Å gå i lag- takk for oss!

Vi strekker oss lenger!