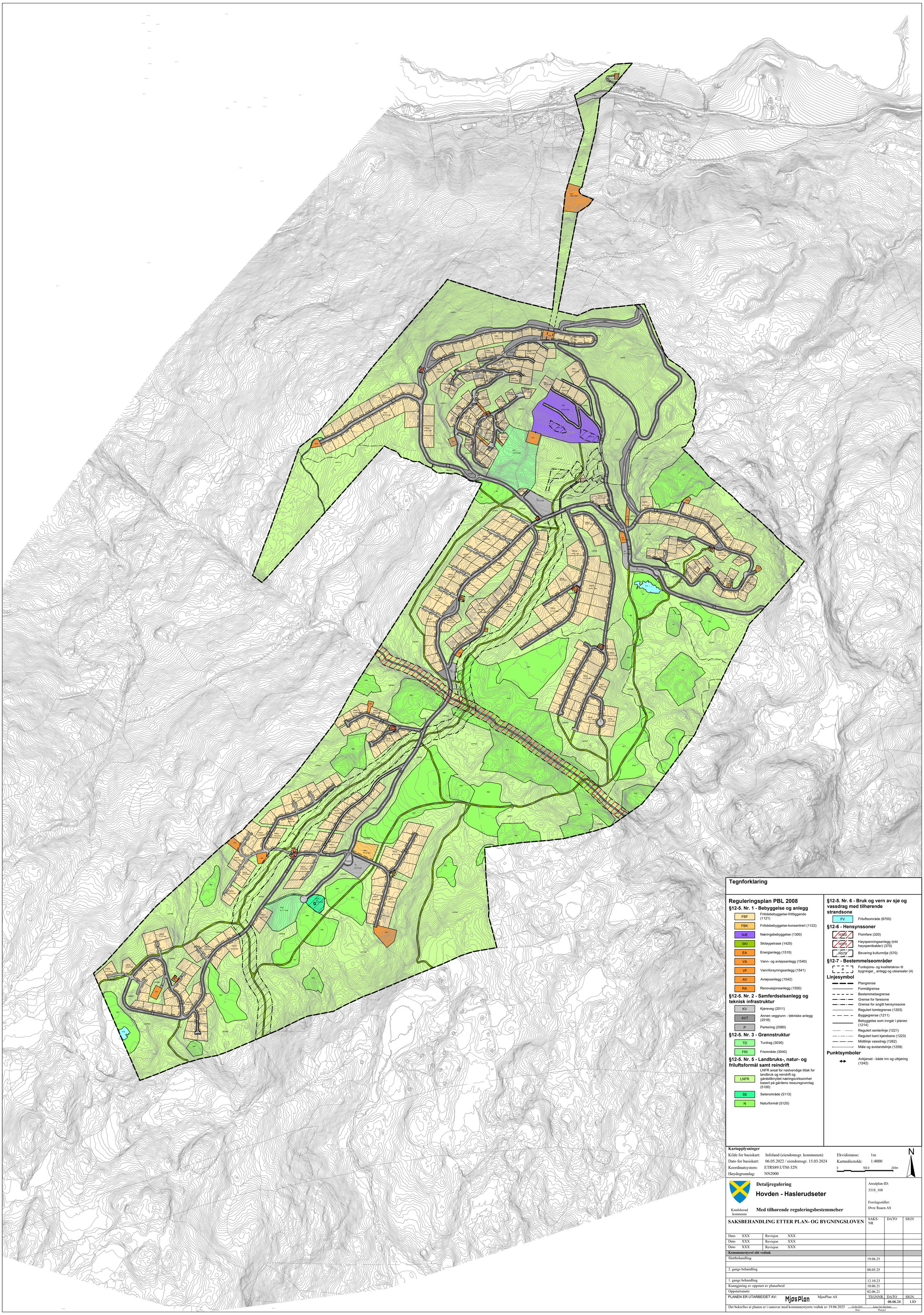

Tegnforklaring

Reguleringsplan PBL 2008

§12-5. Nr. 1 - Bebyggelse og anlegg

- FBF – Fritidsbebyggelse-frittliggende (1121)
- FBK – Fritidsbebyggelse-konsentrert (1122)
- NÆ – Næringsbebyggelse (1300)
- SKI – Skiløypetrasé (1420)
- EA – Energianlegg (1510)
- VA – Vann- og avløpsanlegg (1540)
- VF – Vannforsyningsanlegg (1541)
- AV – Avløpsanlegg (1542)
- RA – Renovasjonsanlegg (1550)

§12-5. Nr. 2 - Samferdselsanlegg og teknisk infrastruktur

- KV – Kjøreveg (2011)
- AVT – Annen veggrunn - tekniske anlegg (2018)
- P – Parkering (2080)

§12-5. Nr. 3 - Grønnstruktur

- TD – Turdrag (3030)
- FRI – Friområde (3040)

§12-5. Nr. 5 - Landbruks-, natur- og friluftsformål samt reindrift

- LNFR – LNFR areal for nødvendige tiltak for landbruk og reindrift og gårdstilknyttet næringsvirksomhet basert på gårdens ressursgrunnlag (5100)
- SE – Seterområde (5113)
- N – Naturformål (5120)

§12-5. Nr. 6 - Bruk og vern av sjø og vassdrag med tilhørende strandsone

- FV – Friluftsområde (6700)

§12-6 - Hensynssoner

- H320 – Flomfare (320)
- H370 – Høyspenningsanlegg (inkl høyspentkabler) (370)
- H570 – Bevaring kulturmiljø (570)

§12-7 - Bestemmelseområder

- # – Funksjons- og kvalitetskrav til bygninger_ anlegg og utearealer (4)

Linjesymbol

- Plangrense
- Formålgrense
- Bestemmelsegrense
- Grense for faresone
- Grense for angitt hensynssone
- Regulert tomtegrense (1203)
- Byggegrense (1211)
- Bebyggelse som inngår i planen (1214)
- Regulert senterlinje (1221)
- Regulert kant kjørebane (1223)
- Midtlinje vassdrag (1262)
- Måle og avstandslinje (1259)

Punktsymboler

- Avkjørsel - både inn og utkjøring (1242)

Kartopplysninger

Kilde for basiskart:	Infoland (eiendomsgr. kommunen)	Ekvidistanse:	1m
Dato for basiskart:	06.05.2022 / eiendomsgr. 15.03.2024	Kartmålestokk:	1:4000
Koordinatsystem:	ETRS89.UTM-32N		
Høydegrunnlag:	NN2000		

0 100.0 200m

N

Krødsherad kommune

Detaljregulering

Hovden - Haslerudseter

Med tilhørende reguleringsbestemmelser

Arealplan-ID: 3318_108

Forslagsstiller: Øvre Raaen AS

SAKSBEHANDLING ETTER PLAN- OG BYGNINGSLOVEN			SAKS-NR	DATO	SIGN
Dato XXX	Revisjon XXX				
Dato XXX	Revisjon XXX				
Dato XXX	Revisjon XXX				
Kommunestyret sitt vedtak					
Sluttbehandling			19.06.25		
2. gangs behandling			08.05.25		
1. gangs behandling			12.10.23		
Kunngjøring av oppstart av planarbeid			10.06.21		
Oppstartsmøte			02.06.21		
PLANEN ER UTARBEIDET AV:	MjøsPlan AS		TEGNNR.	DATO	SIGN.
				06.06.24	LID

Det bekrefter at planen er i samsvar med kommunestyrets vedtak av 19.06.2025 — 23.06.2025 (Dato) — Anna Grø Haviken (Plansjef)