

HOH.

170

160

150

100

PROFIL NR.	0.00	7.70	40.85	43.04	50	84.28	100																
HOR. KURV.	R=16.00		R=122.35																				
BREDDEUTV.																							
TVERRFALL (1%=2mm)																							
PROFIL H.	156.52	156.52	157.38	157.09	158.89	157.95	159.11	158.82	159.58	159.66	160.14	160.26	160.77	160.85	161.16	161.29	161.62	161.65	162.07	162.02	162.19	162.18	
TERRENG H.	156.52	156.52	157.38	157.09	158.89	157.95	159.11	158.82	159.58	159.66	160.14	160.26	160.77	160.85	161.16	161.29	161.62	161.65	162.07	162.02	162.19	162.18	
OVERBYGN.T.																							

Plan: 1:400 (A2)

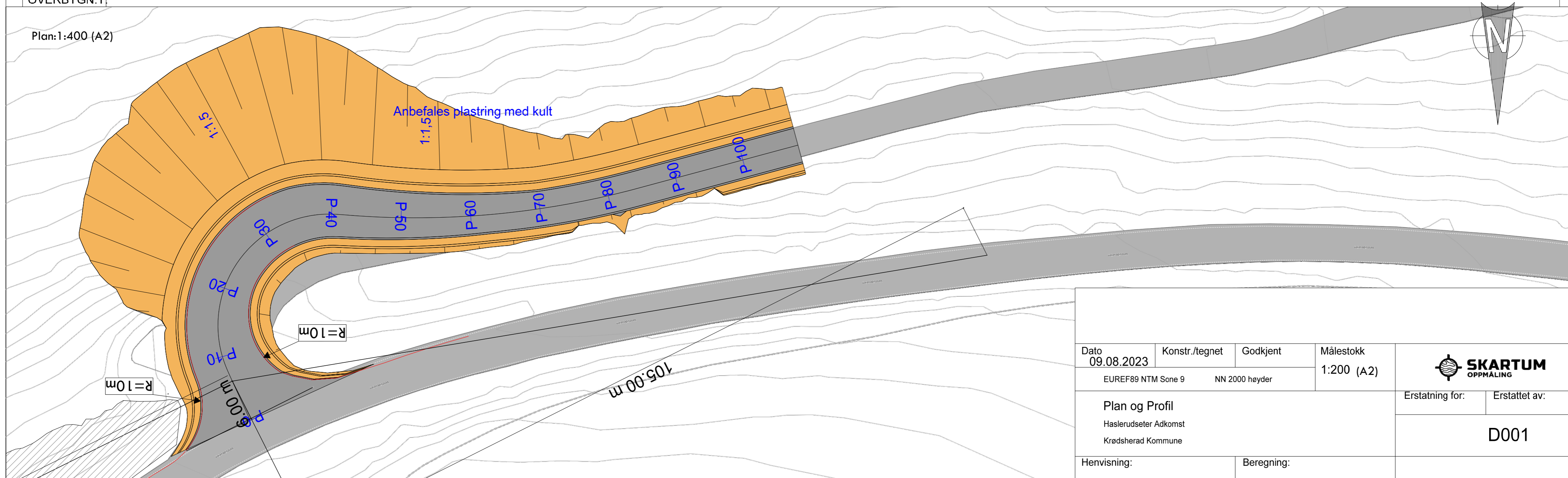

Dato 09.08.2023	Konstr./tegn EUREF89 NTM Sone 9	Godkjent NN 2000 høyder	Målestokk 1:200 (A2)	
Plan og Profil Haslerudseter Adkomst Krødsherad Kommune			Erstatning for: Erstattet av: D001	
Hensvisning:		Beregning:		

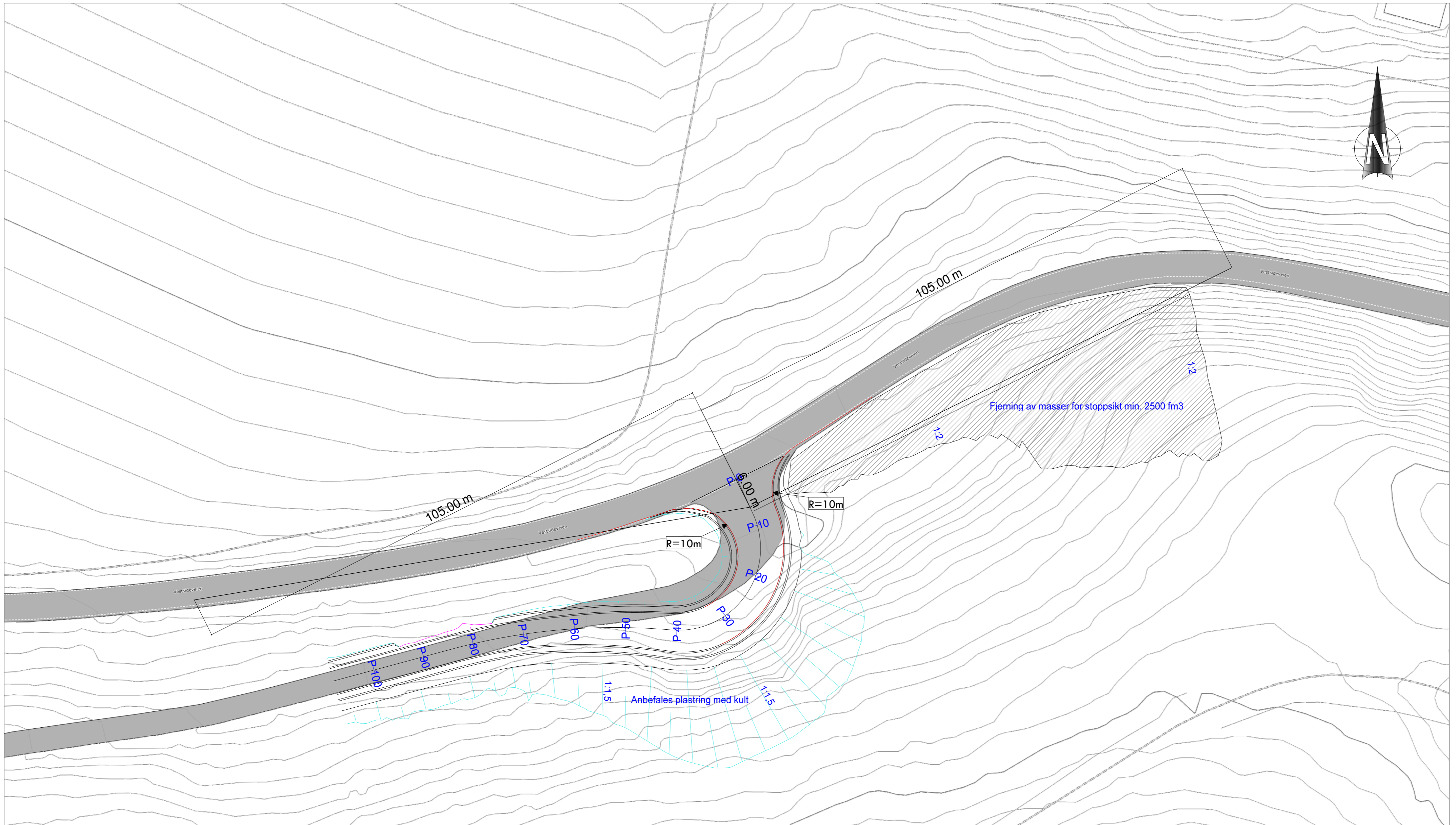

Dato 09.08.2023	Konstr./tegn EUREF89 NTM Sone 9	Godkjent NN 2000 høyder	Målestokk 1:500 (A2)	
Avkjørsel oversikt basiskart Haslerudseter Adkomst Krødsherad Kommune			Erstatning for:	
Hensvisning:			Beregning:	Erstattet av: E001

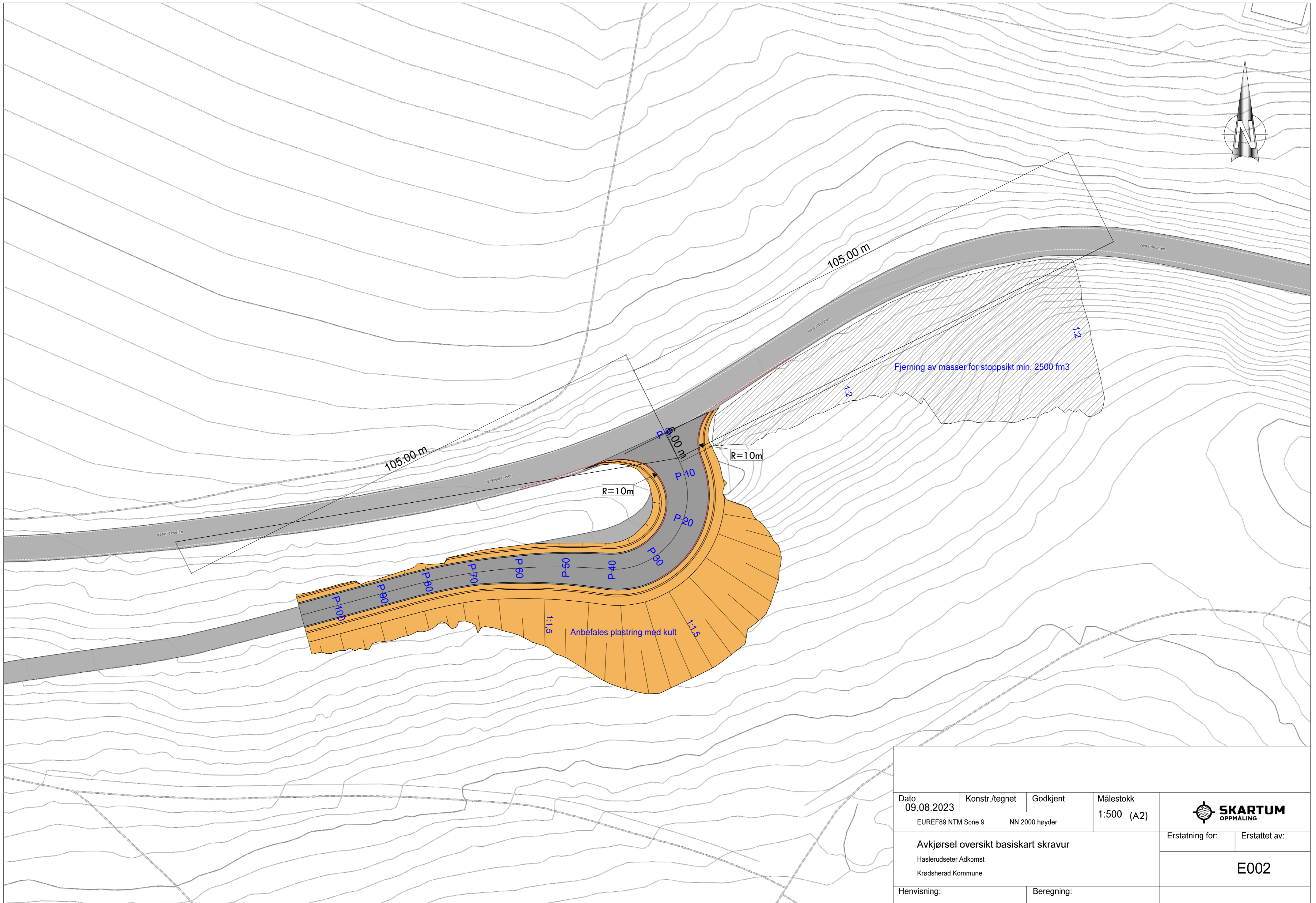

Dato 09.08.2023	Konstr./tegn EUREF89 NTM Sone 9	Godkjent NN 2000 høyder	Målestokk 1:500 (A2)	 Erstatning for: Erstattet av:
Avkjørsel oversikt basiskart skravur Haslerudseter Adkomst Krødsherad Kommune			E002	
Henvising:		Beregning:		



Dato 09.08.2023	Konstr./tegn EUREF89 NTM Sone 9	Godkjent NN 2000 høyder	Målestokk 1:500 (A2)	
Avkjørsel oversikt basiskart flyfoto Haslerudseter Adkomst Krødsherad Kommune			Erstatning for:	
Hensvisning:		Beregning:		

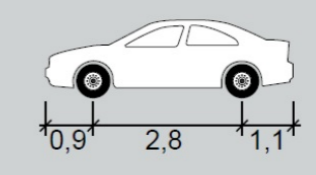
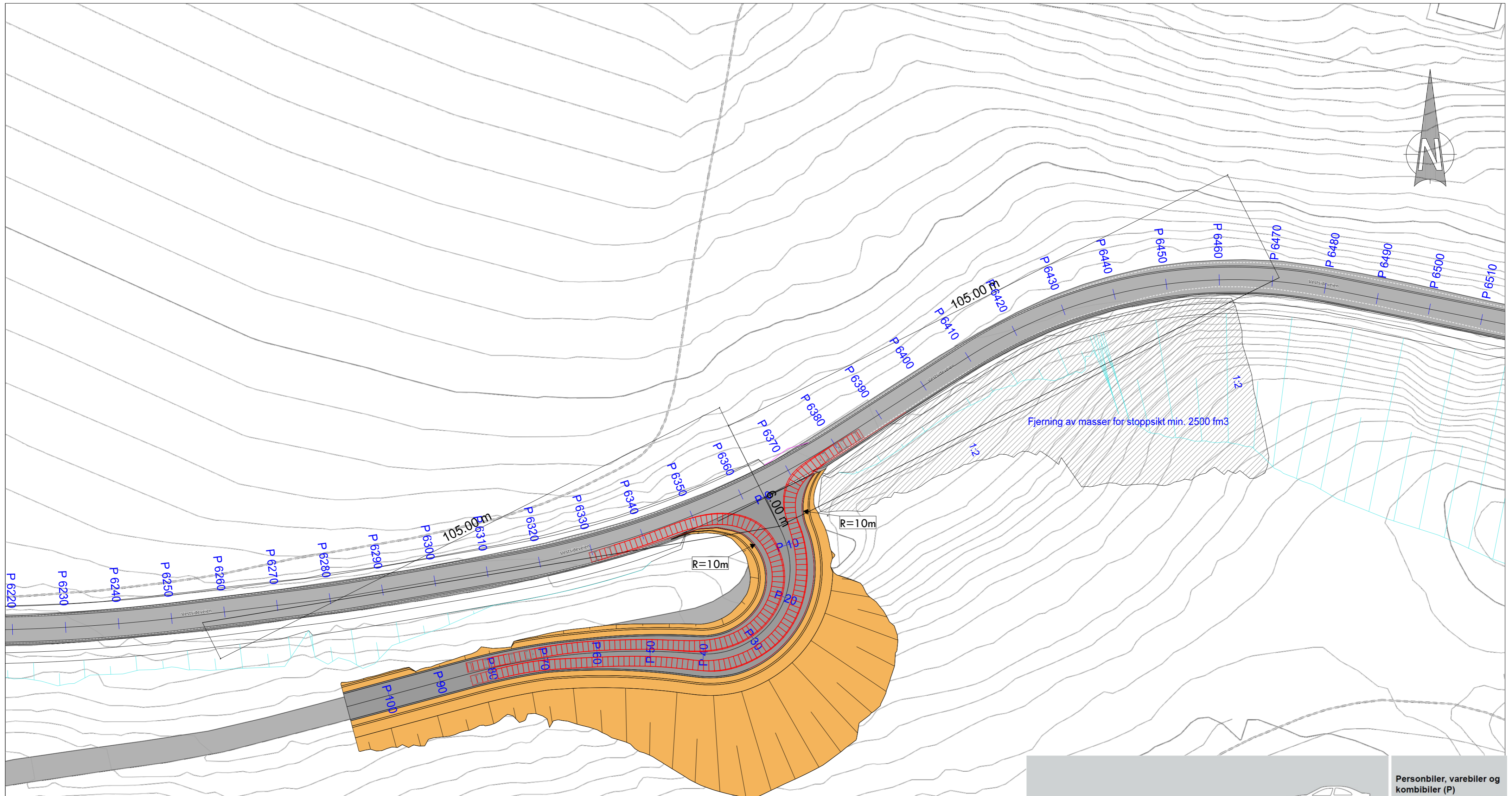

Personbiler, varebiler og kombibiler (P)
 Lengde: 4,80 m
 Brekke: 1,80 m
 Svingradius: 6,00 m

Dato 09.08.2023	Konstr./tegnet EUREF89 NTM Sone 9	Godkjent NN 2000 høyder	Målestokk 1:500 (A2)	
Kjøremåte: A (Personbiler) Haslerudseter Adkomst Krødsherad Kommune			Erstatning for:	
Hensvisning:		Beregning:		

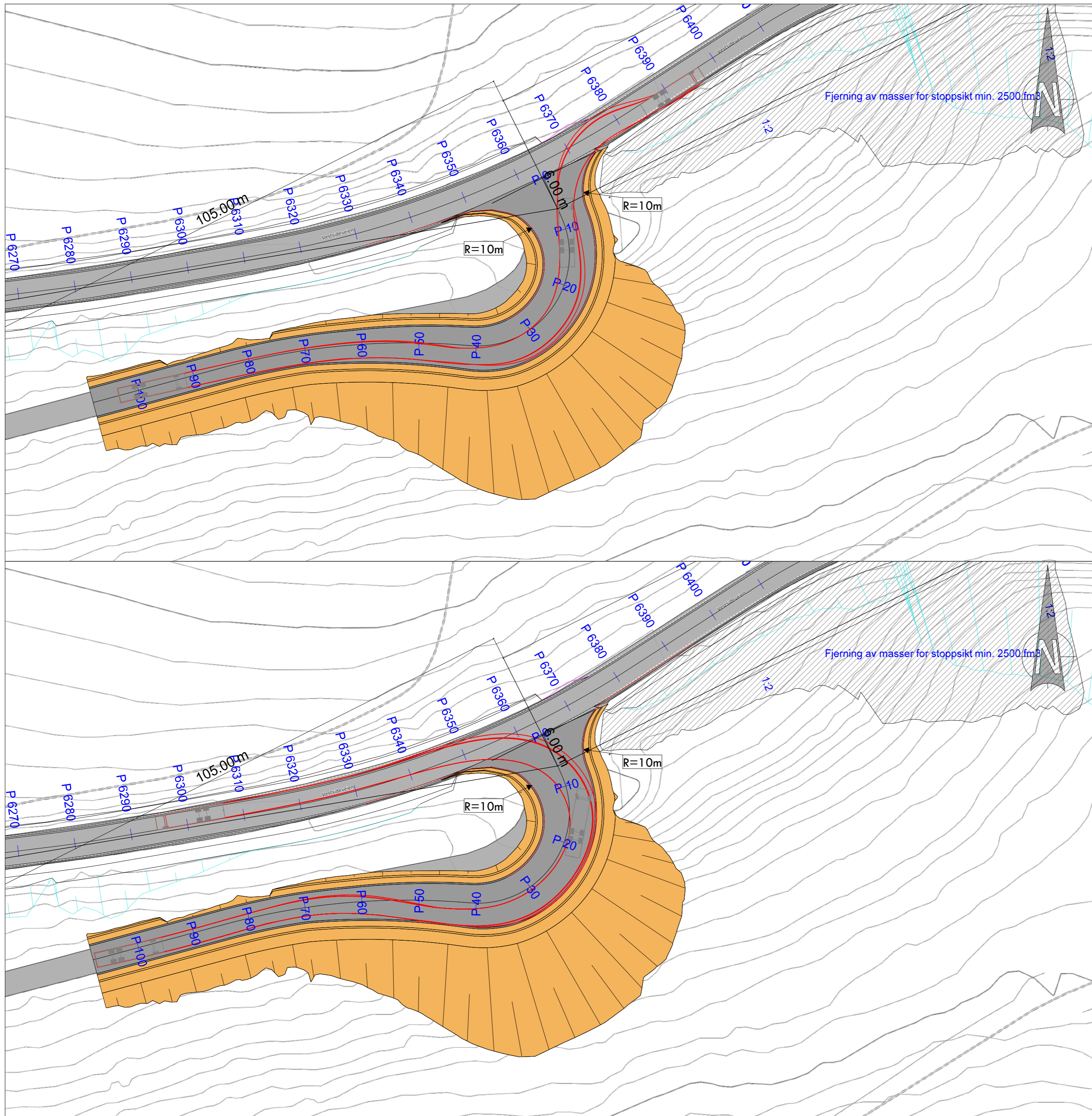

LASTEBIL (L)
 Rdim=12.00 m, L=12.00 m
 0 1 2 3 4 5 (m)

Lastebiler (inkl. brannbiler med stige) (L)

Lengde: 12,00 m

Bredde: 2,55 m

Svingradius 12,00 m

Dato 09.08.2023	Konstr./tegnet EUREF89 NTM Sone 9	Godkjent NN 2000 høyder	Målestokk 1:500 (A2)	
Kjøremåte: C (Lastebiler)			Erstatning for:	
Haslerudseter Adkomst Krødsherad Kommune			E005	
Henvisning:		Beregning:		