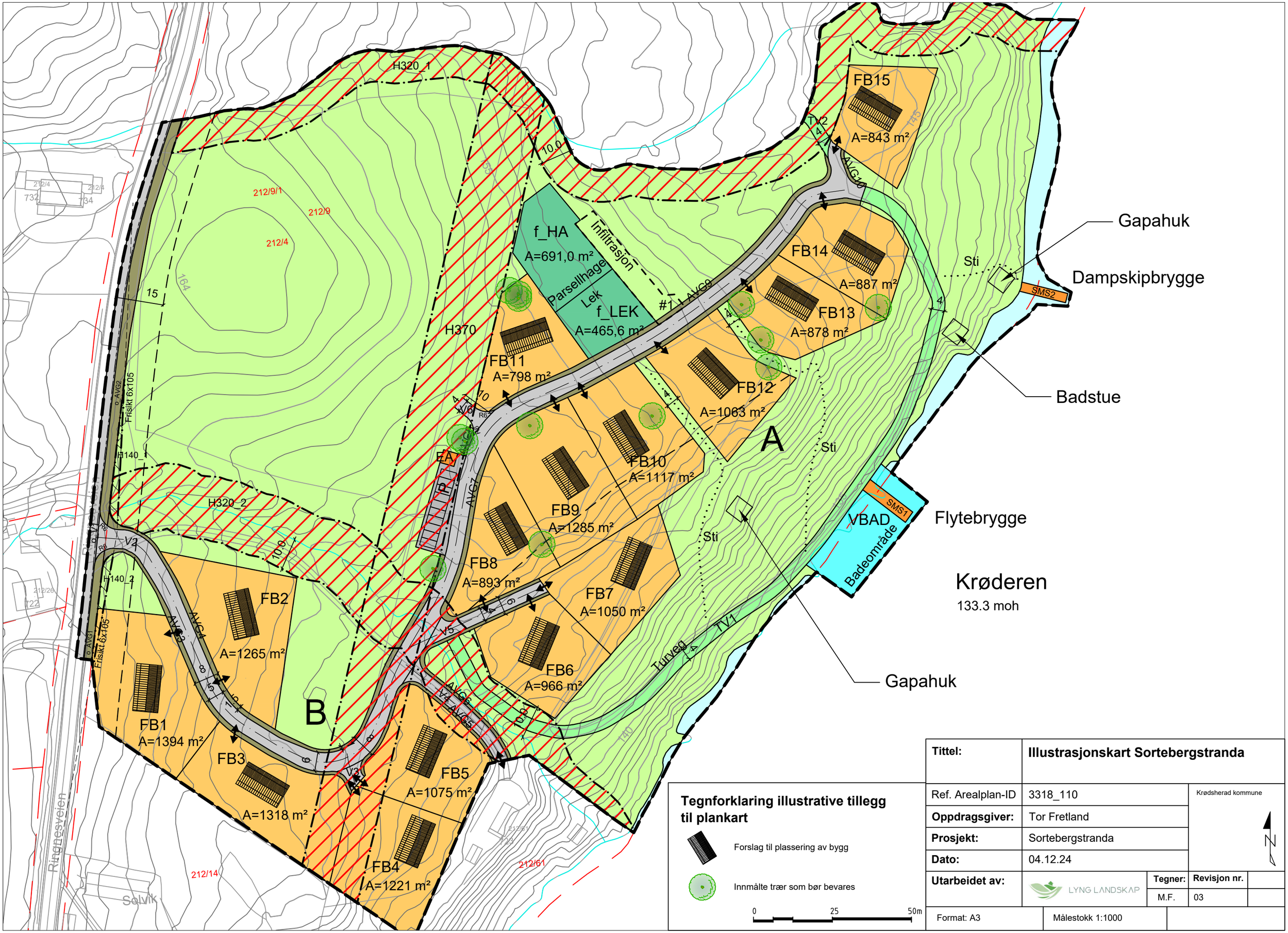

Tegnforklaring illustrative tillegg til plankart

Forslag til plassering av bygg

Innmålte trær som bør bevares

0 25 50m

Tittel:	**Illustrasjonskart Sortebergstranda**		
Ref. Arealplan-ID	3318_110	Krødsherad kommune	
Oppdragsgiver:	Tor Fretland		
Prosjekt:	Sortebergstranda		
Dato:	04.12.24		
Utarbeidet av:	LYNG LANDSKAP	**Tegner:** M.F.	**Revisjon nr.** 03
Format: A3	Målestokk 1:1000		